LEGAMBIENTE

Con il patrocinio di

MINISTERO DELL'AMBIENTE
E DELLA TUTELA DEL TERRITORIO E DEL MARE

COMUNI RICICLONI 2010

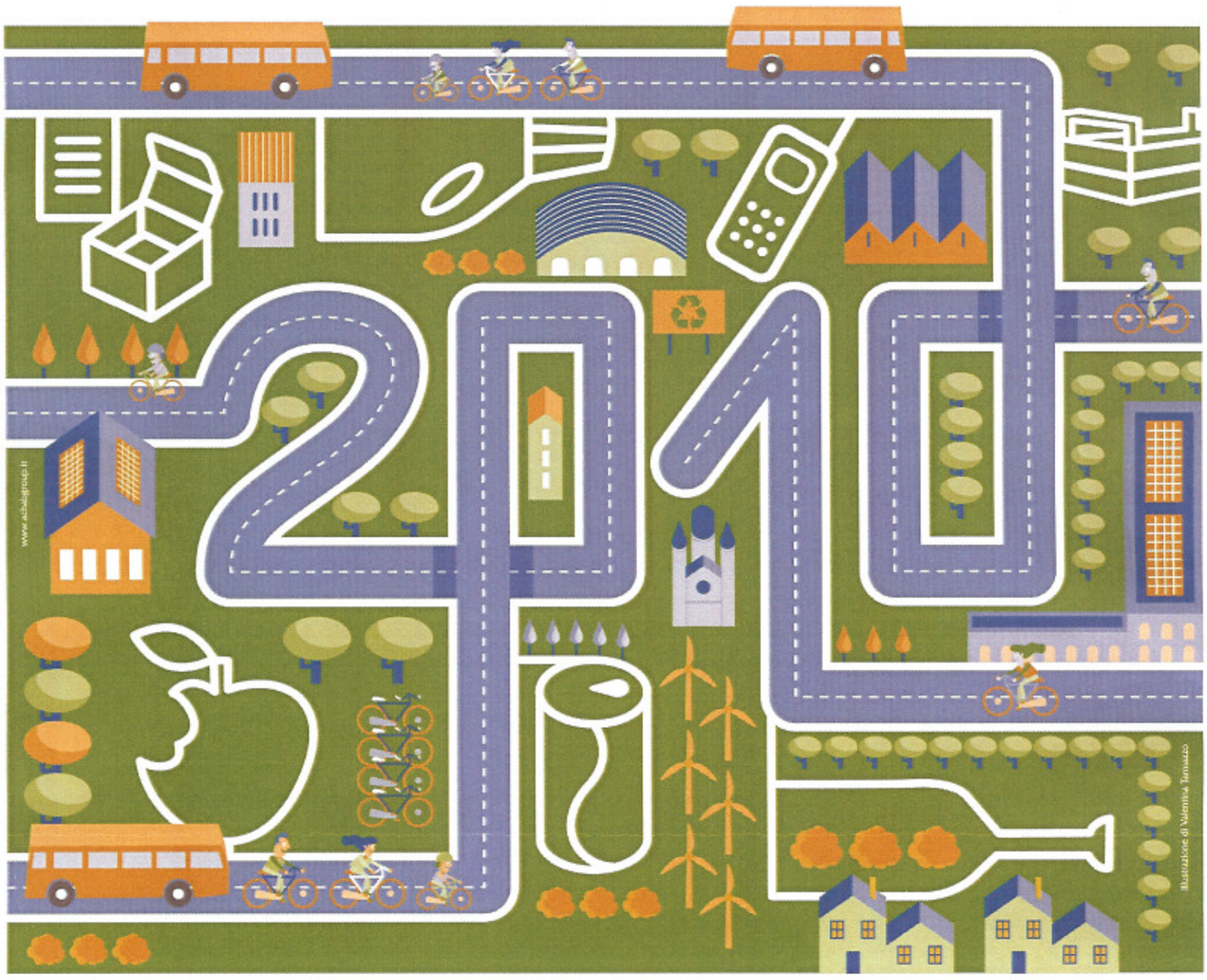

I Comuni Ricicloni sono amici del clima: grazie alle raccolte differenziate i cittadini hanno contribuito al risparmio di **2.330.053 tonn. di CO_2**

Premia il Comune di

TORANO NUOVO